

Amicizia

“Una grande amicizia ha due ingredienti principali: il primo è la scoperta di ciò che ci rende simili e il secondo è il rispetto di ciò per cui siamo diversi.”





“Tutto ciò che hai visto, tutto ciò che hai provato,
amaro e dolce, pioggia o sole, freddo e notte, è dentro di te e pesa,
ed essendo così piccola, quel peso ti rende lenta.”





GENAR 2020

G. Molinera: settimana bianca Sci Club Lumino: settimana bianca	1	Mercoldì	El prim de l'ann
G. Molinera: settimana bianca Sci Club Lumino: settimana bianca	2	Giuidì	S. Basili
G. Molinera: settimana bianca Sci Club Lumino: settimana bianca	3	Venerdì	☾ S. Genoèfa
G. Molinera: settimana bianca Sci Club Lumino: settimana bianca	4	Sabo	S. Ermete
G. Molinera: settimana bianca Sci Club Lumino: settimana bianca	5	Doménga	S. Simeon e S. Mélia Samaritani: la Cagorda
	6	Lunedì	I Remagi e la Befana
Ginnastica Polisportiva 16:15-17:15 G. Molinera: Gruppo Fondisti 18:30-20:00 Ginnastica donne 20:15-21:30	7	Martedì	S. Raimond - Mondo Riaprono le scuole dopo le vacanze di Natale Biblioteca la Romilda: 09.30-11.00 / 13.30-17.00 Ginnastica anziani: 14:00-15:00
G. Molinera: Gruppo Giovani 16:45-18:15 Sci Club Lumino: ginnastica 18:30-20:00	8	Mercoldì	S. Severin Pimpa Ginna: 08.30-10.30
Yoga 10:00-11:00	9	Giuidì	S. Julián Biblioteca la Romilda: 17.30-18.30
	10	Venerdì	☺ S. Aldo
Sci Club Lumino: corso frazionato	11	Sabo	S. Ginio
	12	Doménga	S. Mòdest
	13	Lunedì	S. Lari Ginnastica Kids: 16:15-17:15
Ginnastica Polisportiva 16:15-17:15 G. Molinera: Gruppo Fondisti 18:30-20:00 Ginnastica donne 20:15-21:30	14	Martedì	S. Felice e S. Bianca Biblioteca la Romilda: 09.30-11.00 / 13.30-17.00 Ginnastica anziani: 14:00-15:00
G. Molinera: Gruppo Giovani 16:45-18:15 Sci Club Lumino: ginnastica 18:30-20:00	15	Mercoldì	S. Maurin Pimpa Ginna: 08.30-10.30
Yoga 10:00-11:00	16	Giuidì	S. Marcellin
	17	Venerdì	☾ S. Antòni del porscèll
Sci Club Lumino: corso frazionato	18	Sabo	S. Liberada
	19	Doménga	S. Mario
	20	Lunedì	S. Sebastián Ginnastica Kids: 16:15-17:15
G. Molinera: Gruppo Fondisti 18:30-20:00 Ginnastica donne 20:15-21:30 Ginnastica Polisportiva 16:15-17:15	21	Martedì	S. Gnese Biblioteca la Romilda: 09.30-11.00 / 13.30-17.00 Ginnastica anziani: 14:00-15:00
G. Molinera: Gruppo Giovani 16:45-18:15 Sci Club Lumino: ginnastica 18:30-20:00	22	Mercoldì	S. Vincénz Pimpa Ginna: 08.30-10.30
Yoga 10:00-11:00	23	Giuidì	S. Emerenzián
	24	Venerdì	☾ S. Cécch
Sci Club Lumino: corso frazionato	25	Sabo	La conversión de S. Paol
G. Molinera: Fondo del San Bernardino	26	Doménga	S. Tito e S. Timòteo
	27	Lunedì	S. Beat Manfréd Ginnastica Kids: 16:15-17:15
Ginnastica Polisportiva 16:15-17:15 G. Molinera: Gruppo Fondisti 18:30-20:00 Ginnastica donne 20:15-21:30	28	Martedì	S. Tomás d'Aquino Biblioteca la Romilda: 09.30-11.00 / 13.30-17.00 Ginnastica anziani: 14:00-15:00
G. Molinera: Gruppo Giovani 16:45-18:15 Sci Club Lumino: ginnastica 18:30-20:00	29	Mercoldì	S. Costanz Pimpa Ginna: 08.30-10.30
Yoga 10:00-11:00	30	Giuidì	S. Martinéta e S. Savinéta
	31	Venerdì	S. Gioann Anziani: Carnevale Carnovaa Masarò



"Incoraggia gli altri nei loro punti di forza e non sminuirli mai per le loro debolezze. Nel dare forza agli altri anche tu diventerai forte."

FEBBRAR 2020

	1	Sabo	S. Sevér	Carnovaa Masarò
Swiss Fans Club: assemblea	2	Doménga	 La Candelòra	Carnovaa Masarò
	3	Lunedì	S. Bias	Ginnastica Kids: 16:15-17:15
Ginnastica Polisportiva 16:15-17:15 G. Molinera: Gruppo Fondisti 18:30-20:00 Ginnastica donne 20:15-21:30	4	Martedì	S. Gilbèrt	Biblioteca la Romilda: 09.30-11.00 / 13.30-17.00 Ginnastica anziani: 14:00-15:00
G. Molinera: Gruppo Giovani 16:45-18:15 Sci Club Lumino: ginnastica 18:30-20:00	5	Mercoldì	S. Agata	Pimpa Ginna: 08.30-10.30
Yoga 10:00-11:00	6	Giuidì	S. Dorotèa	Biblioteca la Romilda: 17.30-18.30
	7	Venerdì	S. Ricardo	
	8	Sabo	S. Geròlam	
Sci Club Lumino: corso frazionato	9	Doménga	 S. Polònia	
	10	Lunedì	S. Arnaldo	Ginnastica Kids: 16:15-17:15
Ginnastica Polisportiva 16:15-17:15 G. Molinera: Gruppo Fondisti 18:30-20:00 Ginnastica donne 20:15-21:30	11	Martedì	La Madòna de Lourdes	Biblioteca la Romilda: 09.30-11.00 / 13.30-17.00 Ginnastica anziani: 14:00-15:00
G. Molinera: Gruppo Giovani 16:45-18:15 Sci Club Lumino: ginnastica 18:30-20:00	12	Mercoldì	S. Eulalia	Pimpa Ginna: 08.30-10.30
Yoga 10:00-11:00	13	Giuidì	S. Benigno	
	14	Venerdì	S. Valentin	
	15	Sabo	 S. Faustin	
	16	Doménga	S. Giuliana	
	17	Lunedì	S. Mariana	Ginnastica Kids: 16:15-17:15
Ginnastica Polisportiva 16:15-17:15 G. Molinera: Gruppo Fondisti 18:30-20:00 Ginnastica donne 20:15-21:30	18	Martedì	S. Camila e S. Giulia	Biblioteca la Romilda: 09.30-11.00 / 13.30-17.00 Ginnastica anziani: 14:00-15:00
G. Molinera: Gruppo Giovani 16:45-18:15 Sci Club Lumino: ginnastica 18:30-20:00	19	Mercoldì	S. Mansuét	Pimpa Ginna: 08.30-10.30
Yoga 10:00-11:00	20	Giuidì	S. Silvano	
	21	Venerdì	S. Eleonora	
	22	Sabo	S. Margherita	Chiudono le scuole per le vacanze di Carnevale
	23	Doménga	 S. Policarp	Corteo Rabadan
	24	Lunedì	S. Sergio	
	25	Martedì	S. Vitorin	
	26	Mercoldì	I Scendri	
	27	Giuidì	S. Leandro e S. Norina	
	28	Venerdì	S. Mano	
	29	Sabo	S. Giùstin	

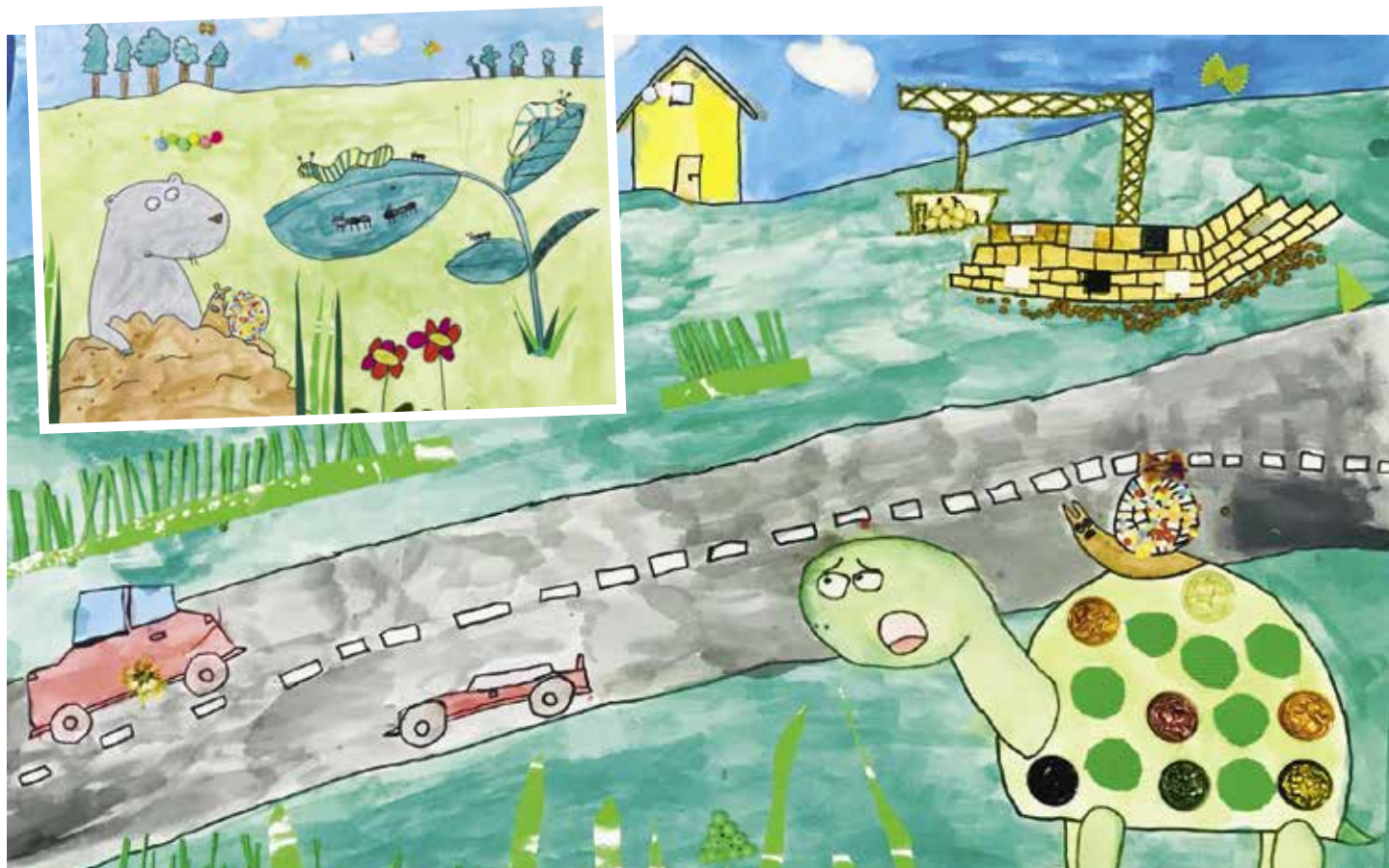

“Disgraziatamente gli umani sono imprevedibili.
Spesso con le migliori intenzioni causano danni peggiori.”

MARZ 2020

	1	Doménga	S. Albin	
	2	Lunedì	S. Basili	Riaprono le scuole dopo le vacanze di Carnevale Ginnastica Kids: 16:15-17:15
Ginnastica Polisportiva 16:15-17:15 G. Molinera: Gruppo Fondisti 18:30-20:00 Ginnastica donne 20:15-21:30	3	Martedì	S. Marin	Biblioteca la Romilda: 09.30-11.00 / 13.30-17.00 Ginnastica anziani: 14:00-15:00
G. Molinera: Gruppo Giovani 16:45-18:15 Sci Club Lumino: ginnastica 18:30-20:00	4	Mercoldì	S. Casimir	Pimpa Ginna: 08.30-10.30
Yoga 10:00-11:00	5	Giuidì	S. Adriano	Biblioteca la Romilda: 17.30-18.30
	6	Venerdì	S. Lucio	
	7	Sabò	S. Perpétua e S. Felicità	
	8	Doménga	S. Gioann di Dio	Giornata della donna
	9	Lunedì	S. Cechina	Ginnastica Kids: 16:15-17:15
Ginnastica Polisportiva 16:15-17:15 G. Molinera: Gruppo Fondisti 18:30-20:00 Ginnastica donne 20:15-21:30	10	Martedì	S. Semplicio	Biblioteca la Romilda: 09.30-11.00 / 13.30-17.00 Ginnastica anziani: 14:00-15:00
G. Molinera: Gruppo Giovani 16:45-18:15 Sci Club Lumino: ginnastica 18:30-20:00	11	Mercoldì	S. Rosina e S. Costantin	Pimpa Ginna: 08.30-10.30
Yoga 10:00-11:00	12	Giuidì	S. Massimilián	
	13	Venerdì	S. Patrizia	
	14	Sabò	S. Matilda	
	15	Doménga	S. Luisa	
	16	Lunedì	S. Eribèrt	Ginnastica Kids: 16:15-17:15
Ginnastica Polisportiva 16:15-17:15 G. Molinera: Gruppo Fondisti 18:30-20:00 Ginnastica donne 20:15-21:30	17	Martedì	S. Giusèpp d'Arimatea	Biblioteca la Romilda: 09.30-11.00 / 13.30-17.00 Ginnastica anziani: 14:00-15:00
G. Molinera: Gruppo Giovani 16:45-18:15 Sci Club Lumino: ginnastica 18:30-20:00	18	Mercoldì	S. Salvatòr	Pimpa Ginna: 08.30-10.30
Sci Club Lumino: uscita adulti	19	Giuidì	S. Giusèpp	Festa del Papà
Sci Club Lumino: uscita adulti	20	Venerdì	S. Claudina	Anziani: Pizza
Sci Club Lumino: uscita adulti	21	Sabò	S. 'Manu	
Sci Club Lumino: uscita adulti	22	Doménga	S. Lea	
	23	Lunedì	S. Turibi	Ginnastica Kids: 16:15-17:15
Ginnastica Polisportiva 16:15-17:15 G. Molinera: Gruppo Fondisti 18:30-20:00 Ginnastica donne 20:15-21:30	24	Martedì	S. Romolo	Biblioteca la Romilda: 09.30-11.00 / 13.30-17.00 Ginnastica anziani: 14:00-15:00
G. Molinera: Gruppo Giovani 16:45-18:15 Sci Club Lumino: ginnastica 18:30-20:00	25	Mercoldì	La Nuciazziòn	Pimpa Ginna: 08.30-10.30
Yoga 10:00-11:00	26	Giuidì	S. Manuèll	
	27	Venerdì	S. Ruperto Vescov	
	28	Sabò	S. Sisto	
	29	Doménga	S. Secondin	Inizio ora legale
	30	Lunedì	S. 'Medeo	Ginnastica Kids: 16:15-17:15
Ginnastica Polisportiva 16:15-17:15 G. Molinera: Gruppo Fondisti 18:30-20:00 Ginnastica donne 20:15-21:30	31	Martedì	S. Begnamin	Biblioteca la Romilda: 09.30-11.00 / 13.30-17.00 Ginnastica anziani: 14:00-15:00



“Un vero ribelle conosce la paura ma sa vincerla.”



APRIL 2020

G. Molinera: Gruppo Giovani 16:45-18:15 Sci Club Lumino: ginnastica 18:30-20:00	1	Mercoldì	☾ S. Ugo	Pimpa Ginna: 08.30-10.30
Yoga 10:00-11:00	2	Giuidì	S. Cécch da Paola	Biblioteca la Romilda: 17.30-18.30
	3	Venerdì	S. Riccardo	
	4	Sabo	S. Dòro	
	5	Doménga	I Palmi	Anziani: pranzo di Pasqua
	6	Lunedì	S. Guglielmo	Ginnastica Kids: 16:15-17:15
Ginnastica Polisportiva 16:15-17:15 G. Molinera: Gruppo Fondisti 18:30-20:00 Ginnastica donne 20:15-21:30	7	Martedì	S. Gioann Batista	Biblioteca la Romilda: 09.30-11.00 / 13.30-17.00 Ginnastica anziani: 14:00-15:00
G. Molinera: Gruppo Giovani 16:45-18:15 Sci Club Lumino: ginnastica 18:30-20:00	8	Mercoldì	☺ S. Albèrt	Pimpa Ginna: 08.30-10.30
Yoga 10:00-11:00	9	Giuidì	S. Maria Cleofe	
	10	Venerdì	S. Polòni	Chiudono le scuole per le vacanze di Pasqua Processione del Venerdì Santo Anziani: passeggiata
	11	Sabo	S. Stanislao	
	12	Doménga	Pasqua	
	13	Lunedì	Pasquèta	
	14	Martedì	S. Valeriano	
	15	Mercoldì	☾ S. Anibal	
	16	Giuidì	S. Bernadette	
	17	Venerdì	S. Aniceto Papa	
	18	Sabo	S. Galdino	
	19	Doménga	in Albis	
	20	Lunedì	S. Adalgisa	Riaprono le scuole dopo le vacanze di Pasqua Ginnastica Kids: 16:15-17:15
Ginnastica Polisportiva 16:15-17:15 G. Molinera: Gruppo Fondisti 18:30-20:00 Ginnastica donne 20:15-21:30	21	Martedì	S. Ansèlmo	Biblioteca la Romilda: 09.30-11.00 / 13.30-17.00 Ginnastica anziani: 14:00-15:00
G. Molinera: Gruppo Giovani 16:45-18:15 Sci Club Lumino: ginnastica 18:30-20:00	22	Mercoldì	S. Sandro	Pimpa Ginna: 08.30-10.30
Yoga 10:00-11:00	23	Giuidì	☾ S. Giörg	
	24	Venerdì	S. Fedéll	
	25	Sabo	S. March	
	26	Doménga	S. Cléto	
	27	Lunedì	S. Zita	Ginnastica Kids: 16:15-17:15
Ginnastica Polisportiva 16:15-17:15 G. Molinera: Gruppo Fondisti 18:30-20:00 Ginnastica donne 20:15-21:30	28	Martedì	S. Valéria	Biblioteca la Romilda: 09.30-11.00 / 13.30-17.00 Ginnastica anziani: 14:00-15:00
G. Molinera: Gruppo Giovani 16:45-18:15 Sci Club Lumino: ginnastica 18:30-20:00	29	Mercoldì	S. Rina	Pimpa Ginna: 08.30-10.30
Yoga 10:00-11:00	30	Giuidì	☾ S. Pio	



“Il ricordo di quegli alberi che non ci sono più mi pesa così tanto che quasi non riesco più a volare.”

MASC 2020

	1	Venerdì	La festa de cui che lavóra
	2	Sabò	S. Germán
	3	Doménga	S. Filipp e S. Giacum
	4	Lunedì	S. Flori Ginnastica Kids: 16:15-17:15
Ginnastica Polisportiva 16:15-17:15 G. Molinera: Gruppo Fondisti 18:30-20:00 Ginnastica donne 20:15-21:30	5	Martedì	S. Gotard Biblioteca la Romilda: 09.30-11.00 / 13.30-17.00 Ginnastica anziani: 14:00-15:00
G. Molinera: Gruppo Giovani 16:45-18:15 Sci Club Lumino: ginnastica 18:30-20:00	6	Mercoldì	S. Valerián Pimpa Ginna: 08.30-10.30
Yoga 10:00-11:00	7	Giuidì	☺ S. Flavio Biblioteca la Romilda: 17.30-18.30
	8	Venerdì	S. Vitór
	9	Sabò	S. Gregòri
	10	Doménga	S. Tógn Festa della Mamma
	11	Lunedì	S. Petronila e S. Fabio Ginnastica Kids: 16:15-17:15
Ginnastica Polisportiva 16:15-17:15 G. Molinera: Gruppo Fondisti 18:30-20:00 Ginnastica donne 20:15-21:30	12	Martedì	S. Pancrazzi Biblioteca la Romilda: 09.30-11.00 / 13.30-17.00 Ginnastica anziani: 14:00-15:00
G. Molinera: Gruppo Giovani 16:45-18:15 Sci Club Lumino: ginnastica 18:30-20:00	13	Mercoldì	S. Emma Anziani: passeggiata falconeria Locarno Pimpa Ginna: 08.30-10.30
Yoga 10:00-11:00	14	Giuidì	☾ S. Matia
	15	Venerdì	S. Chila
	16	Sabò	S. Baldo
	17	Doménga	S. Pasqualin
	18	Lunedì	S. Venanzi Ginnastica Kids: 16:15-17:15
Ginnastica Polisportiva 16:15-17:15 G. Molinera: Gruppo Fondisti 18:30-20:00 Ginnastica donne 20:15-21:30	19	Martedì	S. Ivo e S. Celestin Biblioteca la Romilda: 09.30-11.00 / 13.30-17.00 Ginnastica anziani: 14:00-15:00
G. Molinera: Gruppo Giovani 16:45-18:15 Sci Club Lumino: ginnastica 18:30-20:00	20	Mercoldì	S. Bernardin Pimpa Ginna: 08.30-10.30
	21	Giuidì	L'Ascénza
	22	Venerdì	🌐 S. Rita Vacanza scolastica
	23	Sabò	S. Desidéri
	24	Doménga	S. Ester e S. Malia
	25	Lunedì	S. Beda Ginnastica Kids: 16:15-17:15
Ginnastica Polisportiva 16:15-17:15 G. Molinera: Gruppo Fondisti 18:30-20:00 Ginnastica donne 20:15-21:30	26	Martedì	S. Filipp Biblioteca la Romilda: 09.30-11.00 / 13.30-17.00 Ginnastica anziani: 14:00-15:00
G. Molinera: Gruppo Giovani 16:45-18:15 Sci Club Lumino: ginnastica 18:30-20:00	27	Mercoldì	S. Agostin Pimpa Ginna: 08.30-10.30
Yoga 10:00-11:00	28	Giuidì	S. Millio
	29	Venerdì	S. Massimin
	30	Sabò	☾ S. Svana
	31	Doménga	Pentecòst



GIUGN 2020

	1	Lunedì	Lunedì de Pentecòst	
Ginnastica Polisportiva 16:15-17:15 G. Molinera: Gruppo Fondisti 18:30-20:00 Ginnastica donne 20:15-21:30	2	Martedì	S. Marcellin	Biblioteca la Romilda: 09.30-11.00 / 13.30-17.00 Ginnastica anziani: 14:00-15:00
G. Molinera: Gruppo Giovani 16:45-18:15 Sci Club Lumino: ginnastica 18:30-20:00	3	Mercoldì	S. Tilde	Pimpa Ginna: 08.30-10.30
Yoga 10:00-11:00	4	Giuidì	S. Quirin	Biblioteca la Romilda: 17.30-18.30
	5	Venerdì	☹ S. Bonifazzi	
	6	Sabo	S. Norbèrt	
	7	Doménga	S. Roberto	
	8	Lunedì	S. Felizzán	Ginnastica Kids: 16:15-17:15
Sci Club Lumino: assemblea Gin. Polisport. 16:15-17:15 / Gin. donne 20:15-21:30 G. Molinera: Gruppo Fondisti 18:30-20:00	9	Martedì	S. Efrem	Biblioteca la Romilda: 09.30-11.00 / 13.30-17.00 Ginnastica anziani: 14:00-15:00
G. Molinera: Gruppo Giovani 16:45-18:15 Sci Club Lumino: ginnastica 18:30-20:00	10	Mercoldì	S. Diana	Pimpa Ginna: 08.30-10.30
	11	Giuidì	Corpus Dòmini	
	12	Venerdì	S. Guido	
	13	Sabo	☾ S. Antòni	
	14	Doménga	S. Valéri	
	15	Lunedì	S. Vito	Ginnastica Kids: 16:15-17:15
Ginnastica Polisportiva 16:15-17:15 G. Molinera: Gruppo Fondisti 18:30-20:00 Ginnastica donne 20:15-21:30	16	Martedì	S. Sara	Biblioteca la Romilda: 09.30-11.00 / 13.30-17.00 Ginnastica anziani: 14:00-15:00
G. Molinera: Gruppo Giovani 16:45-18:15 Sci Club Lumino: ginnastica 18:30-20:00	17	Mercoldì	S. Gregòri	Pimpa Ginna: 08.30-10.30
Yoga 10:00-11:00	18	Giuidì	SS. Trinitá	Anziani: pranzo a Monzell "Dala Giovanna"
	19	Venerdì	S. Giuliana	Terminano le scuole
	20	Sabo	S. Silvéri	
	21	Doménga	⊗ S. Luis Gonzaga	
	22	Lunedì	S. Paolin	
	23	Martedì	S. Lafranco	
	24	Mercoldì	S. Gioann Batista	
	25	Giuidì	S. Guglièlm	
	26	Venerdì	S. Dolfo	
	27	Sabo	S. Cirillo	
	28	Doménga	☾ S. Irenéo	
	29	Lunedì	S. Pédro e S. Paol	
	30	Martedì	SS. Martiri de Roma	

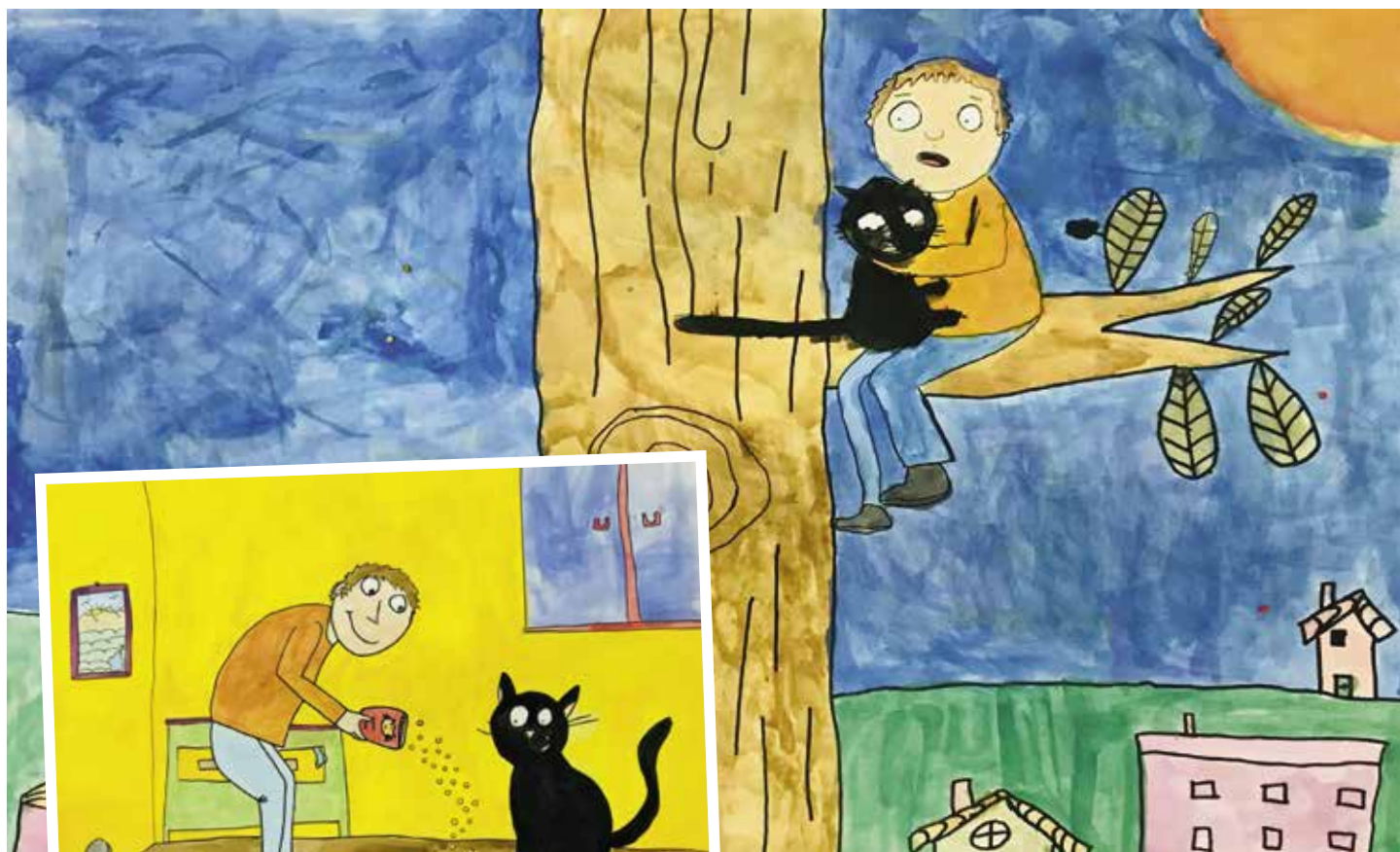

"I veri amici si prendono sempre cura uno dell'altro."

LUI 2020

1	Mercoldì	S. Teobaldo	
2	Giuidì	S. Giust e S. Tilio	
3	Venerdì	S. Tomás	
4	Sabo	S. Bèrta	
5	Doménga	☺ S. Tógn	
6	Lunedì	S. Maria Goretti	
7	Martedì	S. Claudio	
8	Mercoldì	S. Aquila	
9	Giuidì	S. Verònica	
10	Venerdì	S. Manuele	
11	Sabo	S. Benedètt	
12	Doménga	S. Clélia	
13	Lunedì	☾ S. Rico	
14	Martedì	S. Camilo	
15	Mercoldì	S. Bonaventura	
16	Giuidì	La Madòna del Carmen	Anziani: grigliata al Grotto da Carlo
17	Venerdì	S. Cludìa	
18	Sabo	S. Federico	
19	Doménga	S. Arsénio	
20	Lunedì	☼ S. Filoména	
21	Martedì	S. Lorenzo da Brindisi	
22	Mercoldì	S. Maria Madaléna	
23	Giuidì	S. Brigida	
24	Venerdì	S. Cristina	
25	Sabo	S. Giacom	
26	Doménga	S. Anna e S. Gioachin	
27	Lunedì	☾ S. Auréli e S. Celestin	
28	Martedì	S. Seréna e S. Cèls	
29	Mercoldì	S. Marta	
30	Giuidì	S. Pédro	
31	Venerdì	S. Gnazzi	



“Gli amici veri si aiutano a superare qualsiasi difficoltà.”



AGOST 2020

1	Sabo	La nòsta Fèsta Nazzionál	
2	Doménga	S. Zébi	
3	Lunedì	☺ S. Lidia	
4	Martedì	S. Gian Maria	
5	Mercoldì	S. Osvaldo	
6	Giuidì	S. La Trasfigurazzion	
7	Venerdì	S. Gaetán	
8	Sabo	S. Doménigh	
9	Doménga	S. Fémo	
10	Lunedì	S. Lorénz	
11	Martedì	☾ S. Chiara	
12	Mercoldì	S. Ilaria	
13	Giuidì	S. Ipòlit	
14	Venerdì	S. Frédo	
15	Sabo	La Madòna d'agóst	Festa Capanna Brogoldone
16	Doménga	S. Ròcch	
17	Lunedì	S. Giacinto	
18	Martedì	S. Mamètt	San Patròn de Lumin
19	Mercoldì	🌐 S. Italo	
20	Giuidì	S. Bernard	
21	Venerdì	S. Pio	Feste di S. Mamette
22	Sabo	S. Regina	Feste di S. Mamette
23	Doménga	S. Ròsa e S. Filipp Beniz	Parrocchia: Mesa de San Mamet
24	Lunedì	S. Bartolomee	Feste di S. Mamette
25	Martedì	☾ S. Patrizia	
26	Mercoldì	S. Lissandro	
27	Giuidì	S. Mònica	
28	Venerdì	S. Gustin	
29	Sabo	S. Savinéta	
30	Doménga	S. Filizin	
31	Lunedì	S. Mondo e S. Bondi	Iniziano le scuole Ginnastica Kids: 16:15-17:15



"Gli amici condividono i sogni e le speranze."

SETEMBRO 2020

Ginnastica Polisportiva 16:15-17:15 G. Molinera: Gruppo Fondisti 18:30-20:00 Ginnastica donne 20:15-21:30	1	Martedì	S. Egidio	Biblioteca la Romilda: 09.30-11.00 / 13.30-17.00 Ginnastica anziani: 14:00-15:00
G. Molinera: Gruppo Giovani 16:45-18:15 Sci Club Lumino: ginnastica 18:30-20:00	2	Mercoledì	☾ S. Eufemia	Pimpa Ginna: 08.30-10.30
Yoga 10:00-11:00	3	Giudì	S. Gregorio	Biblioteca la Romilda: 17.30-18.30
	4	Venerdì	S. Rosalia	
	5	Sabò	S. Vitorin	
	6	Doménga	S. Zaccaria	Parrocchia: Festa de la Madòna de Berté
	7	Lunedì	S. Gaetano	Ginnastica Kids: 16:15-17:15
Ginnastica Polisportiva 16:15-17:15 G. Molinera: Gruppo Fondisti 18:30-20:00 Ginnastica donne 20:15-21:30	8	Martedì	La natività dela Madòna	Biblioteca la Romilda: 09.30-11.00 / 13.30-17.00 Ginnastica anziani: 14:00-15:00 Anziani: pranzo a Saurù
G. Molinera: Gruppo Giovani 16:45-18:15 Sci Club Lumino: ginnastica 18:30-20:00	9	Mercoledì	S. Sergio	Pimpa Ginna: 08.30-10.30
Yoga 10:00-11:00	10	Giudì	☾ S. Nicòla	
	11	Venerdì	S. Gervás	Clean-up day 2020
	12	Sabò	S. nom dela Madòna	Clean-up day 2020
	13	Doménga	S. Gioann Crisòstom	
	14	Lunedì	La Santa Cròs	Ginnastica Kids: 16:15-17:15
Ginnastica Polisportiva 16:15-17:15 G. Molinera: Gruppo Fondisti 18:30-20:00 Ginnastica donne 20:15-21:30	15	Martedì	L'Adolorada	Biblioteca la Romilda: 09.30-11.00 / 13.30-17.00 Ginnastica anziani: 14:00-15:00
G. Molinera: Gruppo Giovani 16:45-18:15 Sci Club Lumino: ginnastica 18:30-20:00	16	Mercoledì	S. Cornélio e S. Ciprián	Inizio settimana europea mobilità sostenibile Pimpa Ginna: 08.30-10.30
Yoga 10:00-11:00	17	Giudì	☾ S. Ariana	
	18	Venerdì	S. Sofía	
	19	Sabò	S. Genár	
	20	Doménga	S. Cándida	Fèsta federala de rigraziaménn
	21	Lunedì	S. Mattéo	Ginnastica Kids: 16:15-17:15
Ginnastica Polisportiva 16:15-17:15 G. Molinera: Gruppo Fondisti 18:30-20:00 Ginnastica donne 20:15-21:30	22	Martedì	S. Maurizio	Biblioteca la Romilda: 09.30-11.00 / 13.30-17.00 Ginnastica anziani: 14:00-15:00 Fine settimana europea mobilità sostenibile
G. Molinera: Gruppo Giovani 16:45-18:15 Sci Club Lumino: ginnastica 18:30-20:00	23	Mercoledì	S. Pio	Pimpa Ginna: 08.30-10.30
Yoga 10:00-11:00	24	Giudì	☾ S. Pacífich	
	25	Venerdì	S. Nicolao de la Fluele	
	26	Sabò	S. Còsma e S. Damián	
	27	Doménga	S. Vincénz	
	28	Lunedì	S. Gabriele	Ginnastica Kids: 16:15-17:15
Ginnastica Polisportiva 16:15-17:15 G. Molinera: Gruppo Fondisti 18:30-20:00 Ginnastica donne 20:15-21:30	29	Martedì	S. Michele	Biblioteca la Romilda: 09.30-11.00 / 13.30-17.00 Ginnastica anziani: 14:00-15:00
G. Molinera: Gruppo Giovani 16:45-18:15 Sci Club Lumino: ginnastica 18:30-20:00	30	Mercoledì	S. Giròlam	Pimpa Ginna: 08.30-10.30

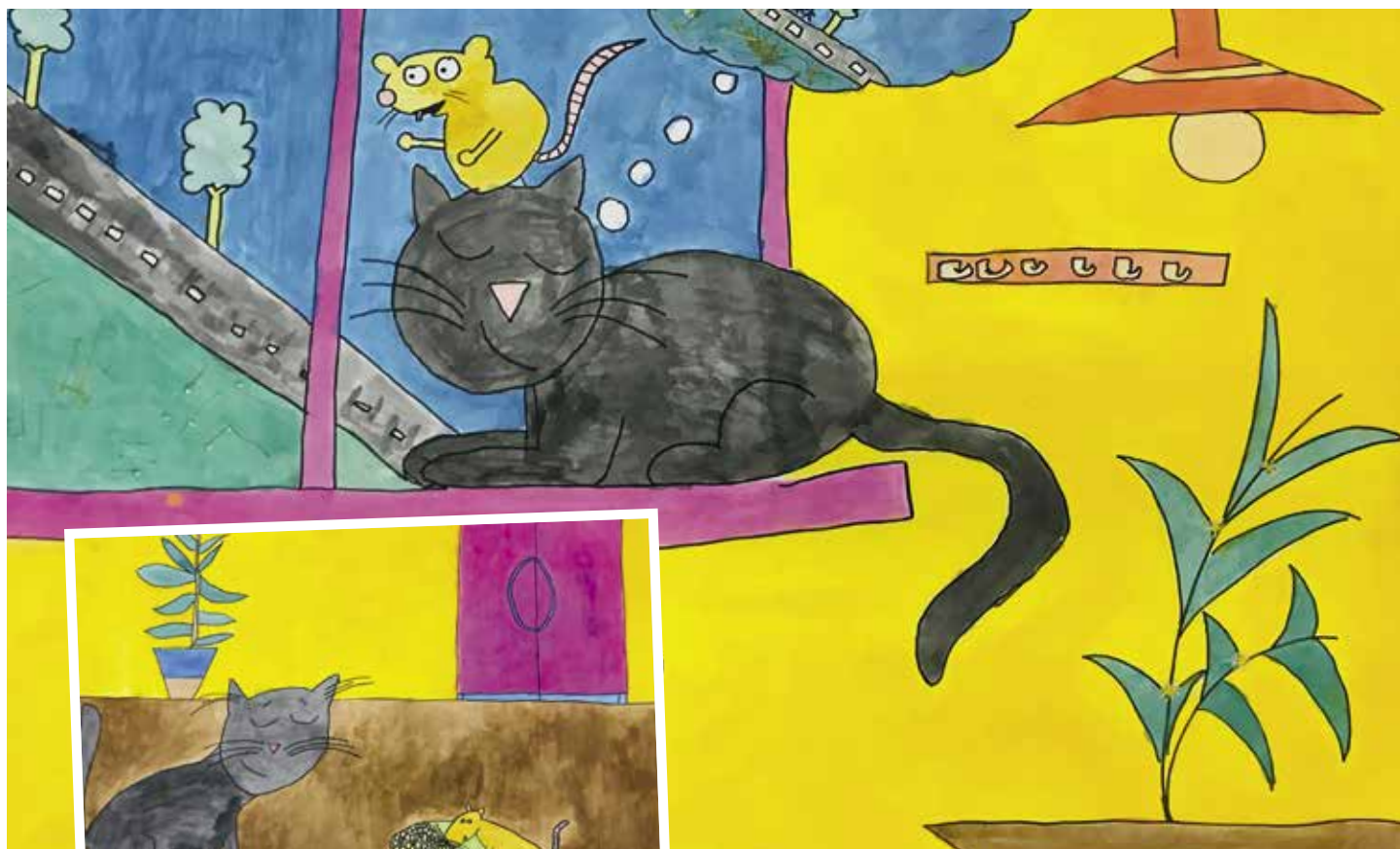

"Gli amici si danno manforte, s'insegnano tante cose, condividono i successi e gli errori."





OTOBRO 2020

Yoga 10:00-11:00	1	Giuidì	☪ S. Terésa del Bambin Gesù	Biblioteca la Romilda: 17.30-18.30
	2	Venerdì	SS. Angiol del Signór	
	3	Sabo	S. Candid	
	4	Doménga	S. Cécch d'Assisi	
	5	Lunedì	S. Placid	Ginnastica Kids: 16:15-17:15
Ginnastica Polisportiva 16:15-17:15 G. Molinera: Gruppo Fondisti 18:30-20:00 Ginnastica donne 20:15-21:30	6	Martedì	S. Bruno	Biblioteca la Romilda: 09.30-11.00 / 13.30-17.00 Ginnastica anziani: 14:00-15:00
G. Molinera: Gruppo Giovani 16:45-18:15 Sci Club Lumino: ginnastica 18:30-20:00	7	Mercoldì	La Madòna del Rosari	Pimpa Ginna: 08.30-10.30
Yoga 10:00-11:00	8	Giuidì	S. Simeón	
	9	Venerdì	S. Dionís	
	10	Sabo	☾ S. Daniele	
	11	Doménga	S. Gerard e S. Firmino	
	12	Lunedì	S. Serafin	Ginnastica Kids: 16:15-17:15
Ginnastica Polisportiva 16:15-17:15 G. Molinera: Gruppo Fondisti 18:30-20:00 Ginnastica donne 20:15-21:30	13	Martedì	S. Doard	Biblioteca la Romilda: 09.30-11.00 / 13.30-17.00 Ginnastica anziani: 14:00-15:00
G. Molinera: Gruppo Giovani 16:45-18:15 Sci Club Lumino: ginnastica 18:30-20:00	14	Mercoldì	S. Calisto	Pimpa Ginna: 08.30-10.30
Yoga 10:00-11:00	15	Giuidì	S. Teresin	
	16	Venerdì	☾ S. Edvige	
	17	Sabo	S. Gnazzi	
	18	Doménga	S. Luca	
	19	Lunedì	S. Isacch	Inizio quindicesima Fiera del libro Ginnastica Kids: 16:15-17:15
Ginnastica Polisportiva 16:15-17:15 G. Molinera: Gruppo Fondisti 18:30-20:00 Ginnastica donne 20:15-21:30	20	Martedì	S. Irene	Biblioteca la Romilda: 09.30-11.00 / 13.30-17.00 Ginnastica anziani: 14:00-15:00
G. Molinera: Gruppo Giovani 16:45-18:15 Sci Club Lumino: ginnastica 18:30-20:00	21	Mercoldì	S. Ursulin	Pimpa Ginna: 08.30-10.30
Yoga 10:00-11:00	22	Giuidì	S. Donato	Anziani: assemblea e pranzo
	23	Venerdì	☾ S. Gioann da Capistrán	
	24	Sabo	S. Rafaèll	Fine quindicesima Fiera del libro
	25	Doménga	S. Miniato e S. Daria	<i>Fine ora legale</i>
	26	Lunedì	S. Varisto	Ginnastica Kids: 16:15-17:15
Ginnastica Polisportiva 16:15-17:15 G. Molinera: Gruppo Fondisti 18:30-20:00 Ginnastica donne 20:15-21:30	27	Martedì	S. Sabina	Biblioteca la Romilda: 09.30-11.00 / 13.30-17.00 Ginnastica anziani: 14:00-15:00
G. Molinera: Gruppo Giovani 16:45-18:15 Sci Club Lumino: ginnastica 18:30-20:00	28	Mercoldì	S. Simón e S. Giuda	Pimpa Ginna: 08.30-10.30
Yoga 10:00-11:00	29	Giuidì	S. Linda	
	30	Venerdì	S. Alfóns	
	31	Sabo	☪ S. Quintin	Chiudono le scuole per le vacanze autunnali



“Quando gli amici sono uniti, non possono essere sconfitti.”





NOEMBRO 2020

	1	Doménga	Festa de tucc i sann	
	2	Lunedì	I mòrt	
	3	Martedì	S. Silvia	
	4	Mercoldì	S. Carlo di Boroméo	
	5	Giuidì	S. Zacarìa	
	6	Venerdì	S. Leonard	
	7	Sabo	S. Ernèst	
	8	Doménga	 S. Frédo	
	9	Lunedì	S. Orèst	Riaprono le scuole dopo le vacanze autunnali Ginnastica Kids: 16:15-17:15
Ginnastica Polisportiva 16:15-17:15 G. Molinera: Gruppo Fondisti 18:30-20:00 Ginnastica donne 20:15-21:30	10	Martedì	S. León	Biblioteca la Romilda: 09.30-11.00 / 13.30-17.00 Ginnastica anziani: 14:00-15:00
G. Molinera: Gruppo Giovani 16:45-18:15 Sci Club Lumino: ginnastica 18:30-20:00	11	Mercoldì	S. Martin	Pimpa Ginna: 08.30-10.30
Yoga 10:00-11:00	12	Giuidì	S. Renato	Biblioteca la Romilda: 17.30-18.30
	13	Venerdì	S. Diégo	Anziani: castagnata al Betolin Notte del racconto
	14	Sabo	S. Giocondo	
	15	Doménga	 S. Bèrto	
	16	Lunedì	S. Geltrude	Ginnastica Kids: 16:15-17:15
Ginnastica Polisportiva 16:15-17:15 G. Molinera: Gruppo Fondisti 18:30-20:00 Ginnastica donne 20:15-21:30	17	Martedì	S. Lisabèta	Biblioteca la Romilda: 09.30-11.00 / 13.30-17.00 Ginnastica anziani: 14:00-15:00
G. Molinera: Gruppo Giovani 16:45-18:15 Sci Club Lumino: ginnastica 18:30-20:00	18	Mercoldì	S. Frediano	Pimpa Ginna: 08.30-10.30
Yoga 10:00-11:00	19	Giuidì	S. Tilde	
	20	Venerdì	S. Mondo	
	21	Sabo	La Madòna la végn presentada	
	22	Doménga	 S. Cecilia-Zilia	
	23	Lunedì	S. Clemént e S. Lucrèzia	Ginnastica Kids: 16:15-17:15
Ginnastica Polisportiva 16:15-17:15 G. Molinera: Gruppo Fondisti 18:30-20:00 Ginnastica donne 20:15-21:30	24	Martedì	Cristo Re	Biblioteca la Romilda: 09.30-11.00 / 13.30-17.00 Ginnastica anziani: 14:00-15:00
G. Molinera: Gruppo Giovani 16:45-18:15 Sci Club Lumino: ginnastica 18:30-20:00	25	Mercoldì	S. Caterina	Pimpa Ginna: 08.30-10.30
Yoga 10:00-11:00	26	Giuidì	S. Coradin	
	27	Venerdì	S. Virgili	
	28	Sabo	S. Bianca	
	29	Doménga	S. Saturnino	
	30	Lunedì	 S. Andréa	Ginnastica Kids: 16:15-17:15



"I veri amici condividono anche le piccole cose che allietano la vita."

DECEMBRO 2020

Ginnastica Polisportiva 16:15-17:15 G. Molinera: Gruppo Fondisti 18:30-20:00 Ginnastica donne 20:15-21:30	1	Martedì	S. Ligio	Biblioteca la Romilda: 09.30-11.00 / 13.30-17.00 Ginnastica anziani: 14:00-15:00
G. Molinera: Gruppo Giovani 16:45-18:15 Sci Club Lumino: ginnastica 18:30-20:00	2	Mercoldì	S. Bibiana	Pimpa Ginna: 08.30-10.30
Yoga 10:00-11:00	3	Giudì	S. Cécch Saverio	Biblioteca la Romilda: 17.30-18.30
	4	Venerdì	S. Barbara	Anziani: San Nicolao San Nicolao
	5	Sabò	S. Giulio	
	6	Doménga	S. Nicolao	
	7	Lunedì	S. Ambrós	Ginnastica Kids: 16:15-17:15
	8	Martedì	 L'Imacolada	
G. Molinera: Gruppo Giovani 16:45-18:15 Sci Club Lumino: ginnastica 18:30-20:00	9	Mercoldì	S. Siro	Pimpa Ginna: 08.30-10.30
Yoga 10:00-11:00	10	Giudì	La Madòna de Loreto	
	11	Venerdì	S. Damás	
	12	Sabò	S. Malia	
	13	Doménga	S. Lucia	
	14	Lunedì	 S. Venanzio	Ginnastica Kids: 16:15-17:15
Ginnastica Polisportiva 16:15-17:15 G. Molinera: Gruppo Fondisti 18:30-20:00 Ginnastica donne 20:15-21:30	15	Martedì	S. Cristina	Biblioteca la Romilda: 09.30-11.00 / 13.30-17.00 Ginnastica anziani: 14:00-15:00
G. Molinera: Gruppo Giovani 16:45-18:15 Sci Club Lumino: ginnastica 18:30-20:00	16	Mercoldì	S. Delaide	Pimpa Ginna: 08.30-10.30
Yoga 10:00-11:00	17	Giudì	S. Lázaro	
	18	Venerdì	S. Grazián	
	19	Sabò	S. Dario	
	20	Doménga	S. Macario	Anziani: pranzo natalizio La Staffa
	21	Lunedì	S. Temi	Ginnastica Kids: 16:15-17:15
Ginnastica Polisportiva 16:15-17:15 G. Molinera: Gruppo Fondisti 18:30-20:00 Ginnastica donne 20:15-21:30	22	Martedì	 S. Francésca	Biblioteca la Romilda: 09.30-11.00 / 13.30-17.00 Ginnastica anziani: 14:00-15:00
G. Molinera: Gruppo Giovani 16:45-18:15 Sci Club Lumino: ginnastica 18:30-20:00	23	Mercoldì	S. Vitorina	Pimpa Ginna: 08.30-10.30
	24	Giudì	S. Déle	Chiudono le scuole per le vacanze di Natale Santa messa di Natale
	25	Venerdì	Natál	
	26	Sabò	S. Stéven	
	27	Doménga	S. Gioann Evangelista	
	28	Lunedì	SS. Innocéti	
	29	Martedì	S. Tomás Becket	
	30	Mercoldì	 S. Géni	
	31	Giudì	S. Silvèstro	